

# REINSCRIPCIONES

INSTRUCTIVO



**PROCESO PARA  
REINSCRIBIRTE Y  
PAGAR**

Página 1 y 2

**INFORMACIÓN  
IMPORTANTE**

Página 3

**CALENDARIO**

Evita recargos y  
contratiempos atendiendo  
las fechas de tu carrera.

Página 4 y 5



# REINSCRÍBETE

EN LA FECHA ASIGNADA A TU CARRERA.

## 01

Entra a <http://unez.miportal.education/AQUÍ> con tu [tumatricula@unez.edu.mx](mailto:tumatricula@unez.edu.mx) y la contraseña 12345 o tu CURP

## 02

Selecciona:  
CALIFICACIONES /  
PERÍODO 2019-2020,  
mayo agosto / BOLETA  
y descarga y guarda tu  
boleta.

## 03

Selecciona:  
CALIFICACIONES /  
PERÍODO 2020-2021,  
sept-dic. / FICHA y  
descarga y guarda la  
ficha.

## 04

Llena el formulario que te corresponde, adjunta y envía los documentos que descargaste en el paso 2 y 3.

Horario para reinscribirte:  
De 9 am a 6 pm el día asignado a  
tu carrera.

¿ALGÚN PROBLEMA?  
CONTACTA [AQUÍ](#) A MESA DE SOPORTE.

# PAGA

**EN LA FECHA ASIGNADA  
A TU CARRERA.**

# 01

Entra **AQUÍ** a <http://unez.miportal.education/> con tu [tumatrícula@unez.edu.mx](mailto:tumatrícula@unez.edu.mx) y la contraseña 12345 o CURP

# 02

Imprime tu recibo para pagar en tienda. Si requieres ayuda ve este tutorial.

**Tutorial**

# 03

Paga por Open Pay en Walmart, Bodega Aurrerá, Farmacias del Ahorro, Sam's, Waldo's, Superama, Extra (no Oxxo).

# 04

Entra **AQUÍ** a <http://unez.miportal.education/> y si tu pago ya se ve reflejado, terminaste con éxito el proceso.  
¡Bienvenid@!

**¿ALGÚN PROBLEMA?  
CONTACTA **AQUÍ** A PAGOS.**



# INFORMACIÓN IMPORTANTE



Si tu pago no se refleja en la plataforma, envía tu comprobante de pago con tu nombre, matrícula y carrera a [tesoreria@unez.mx](mailto:tesoreria@unez.mx) y espera la confirmación de tu pago.

## Máximo 4:

No agregues al carrito más de 4 conceptos. Para pagar más de 4 conceptos genera dos recibos.

## Vigencia:

El recibo de pago tiene vigencia y es válido solo para el día que lo imprimiste.

## Carrera becada:

Si tu carrera es becada no tienes que hacer el proceso de pago, basta con llenar el formulario de inscripción.

## ¿No te reinscribiste el día asignado a tu carrera?

Las reinscripciones extemporáneas serán del 1 al 3 de septiembre, con una multa de \$600.



Cambia tu contraseña de  
MI PORTAL.



¡Evita contratiempos!  
Reinsíbete y paga en los días  
asignados a tu carrera.



Open Pay es el único método  
por el que podrás pagar.

# CALENDARIO DE REINSCRIPCIONES:

PÁGINA 4

¡Sigue este calendario y evita contratiempos y recargos!

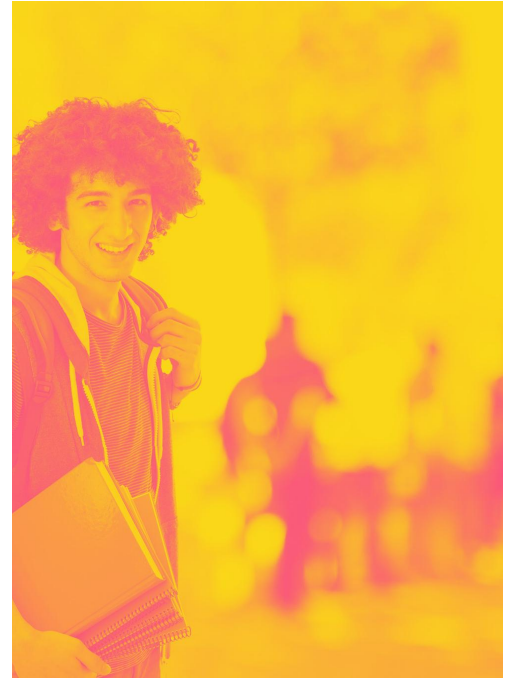

## LAE

Reinscripción: Agosto 19, 2020  
Pago: Agosto 21, 2020  
Reinscríbete [AQUÍ](#)

## LEIP

Reinscripción: Agosto 25, 2020  
Pago: Agosto 27, 2020  
Reinscríbete [AQUÍ](#)

## LPYN

Reinscripción: Agosto 21, 2020  
Pago: No paga  
Reinscríbete [AQUÍ](#)

## IATI

Reinscripción: Agosto 25, 2020  
Pago: Agosto 27, 2020  
Reinscríbete [AQUÍ](#)

## CP

Reinscripción: Agosto 24, 2020  
Pago: Agosto 24, 2020  
Reinscríbete [AQUÍ](#)

## IIL

Reinscripción: Agosto 31, 2020  
Pago: Septiembre 2, 2020  
Reinscríbete [AQUÍ](#)

# CALENDARIO DE REINSCRIPCIONES:

## LRI

Reinscripción: Agosto 31, 2020  
Pago: Septiembre 2, 2020  
Reinscríbete [AQUÍ](#)

## IA

Reinscripción: Sept. 1, 2020  
Pago: No paga  
Reinscríbete [AQUÍ](#)

## LBF

Reinscripción: Agosto 26, 2020  
Pago: No paga  
Reinscríbete [AQUÍ](#)

## LP

Reinscripción: Agosto 27, 2020  
Pago: Agosto 31, 2020  
Reinscríbete [AQUÍ](#)

## IM

Reinscripción: Agosto 27, 2020  
Pago: Agosto 31, 2020  
Reinscríbete [AQUÍ](#)

## LTSYC

Reinscripción: Agosto 28, 2020  
Pago: Agosto 31, 2020  
Reinscríbete [AQUÍ](#)

## IDIIT

Reinscripción: Agosto 28, 2020  
Pago: Agosto 31, 2020  
Reinscríbete [AQUÍ](#)





# CLASES

**INICIO DE CLASES 3  
DE SEPTIEMBRE,  
2020.**

Las clases serán en línea, por  
MC Teams.



# HORARIOS

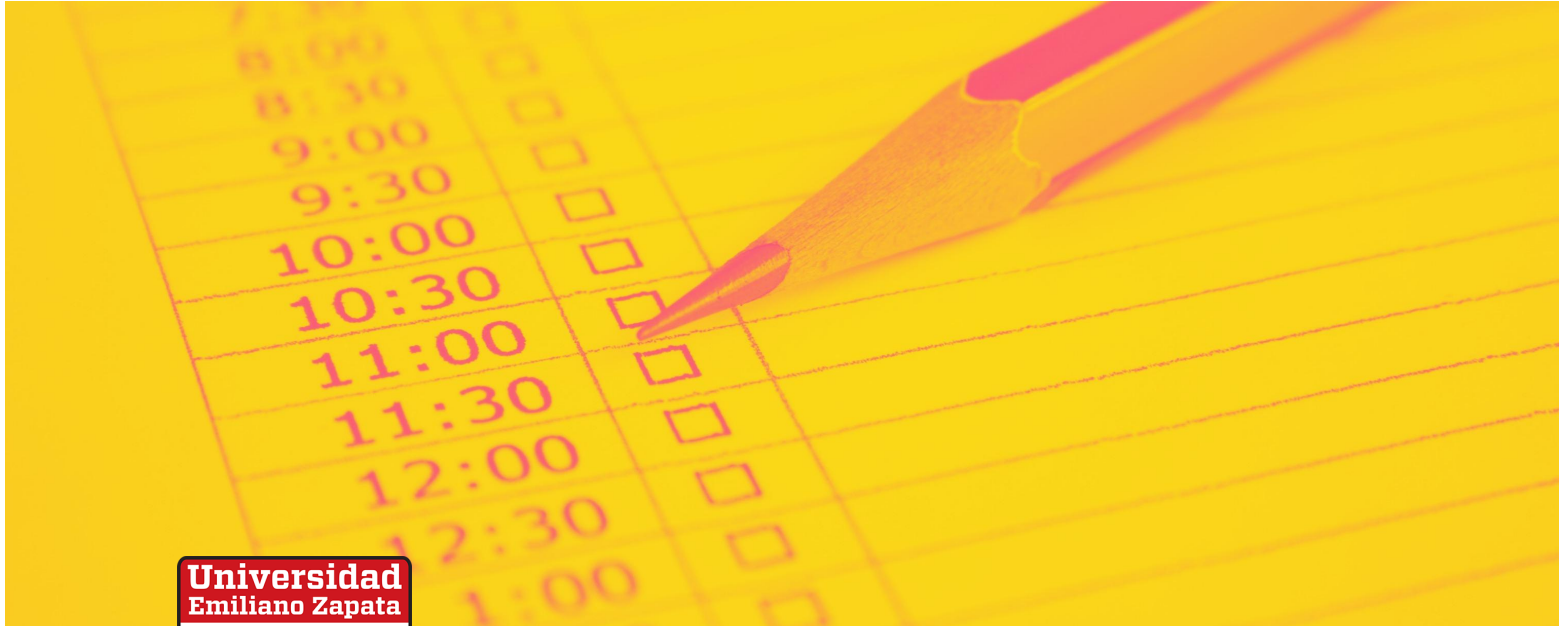

Espera el aviso de la publicación de tu horario en nuestras redes sociales y realiza los siguientes pasos.



1. Ingresa **AQUÍ**
2. Dale clic a HORARIO REGULAR
3. Selecciona tu turno y carrera
4. Dale clic a CLASES y selecciona tu grupo.

Universidad Emiliano Zapata, José Benítez 1521, Topo Chico, Monterrey, NL

1

	1	2	3	4	5	6	7	8	9
Lunes	038 Álgebra 100 Cálculo Vectorial Paralelogramo LMC 4	036 Álgebra 100 Cálculo Vectorial Paralelogramo LMC 4	041 Física 100 Mecánica Clásica Dinámica LMC 4	040 Física 100 Mecánica Clásica Dinámica LMC 4	042 Física 100 Mecánica Clásica Dinámica LMC 4	043 Física 100 Mecánica Clásica Dinámica LMC 4	044 Física 100 Mecánica Clásica Dinámica LMC 4	045 Física 100 Mecánica Clásica Dinámica LMC 4	046 Física 100 Mecánica Clásica Dinámica LMC 4
Martes	039 Álgebra 100 Cálculo Vectorial Paralelogramo LMC 4	037 Álgebra 100 Cálculo Vectorial Paralelogramo LMC 4	040 Física 100 Mecánica Clásica Dinámica LMC 4	041 Física 100 Mecánica Clásica Dinámica LMC 4	042 Física 100 Mecánica Clásica Dinámica LMC 4	043 Física 100 Mecánica Clásica Dinámica LMC 4	044 Física 100 Mecánica Clásica Dinámica LMC 4	045 Física 100 Mecánica Clásica Dinámica LMC 4	046 Física 100 Mecánica Clásica Dinámica LMC 4

2

3

4

5

6

7

8

9

10

11

12

00 - 10:45 10:45 - 11:30 11:30 - 12:15 12:15 - 13:00 13:00 - 13:45 13:45 - 14:30 14:30 - 15:15 15:15 - 16:00

3

4

5

6

7

8

9

10

11

12

00 - 10:45 10:45 - 11:30 11:30 - 12:15 12:15 - 13:00 13:00 - 13:45 13:45 - 14:30 14:30 - 15:15 15:15 - 16:00





# Bienvenid@

[www.unez.edu.mx](http://www.unez.edu.mx)